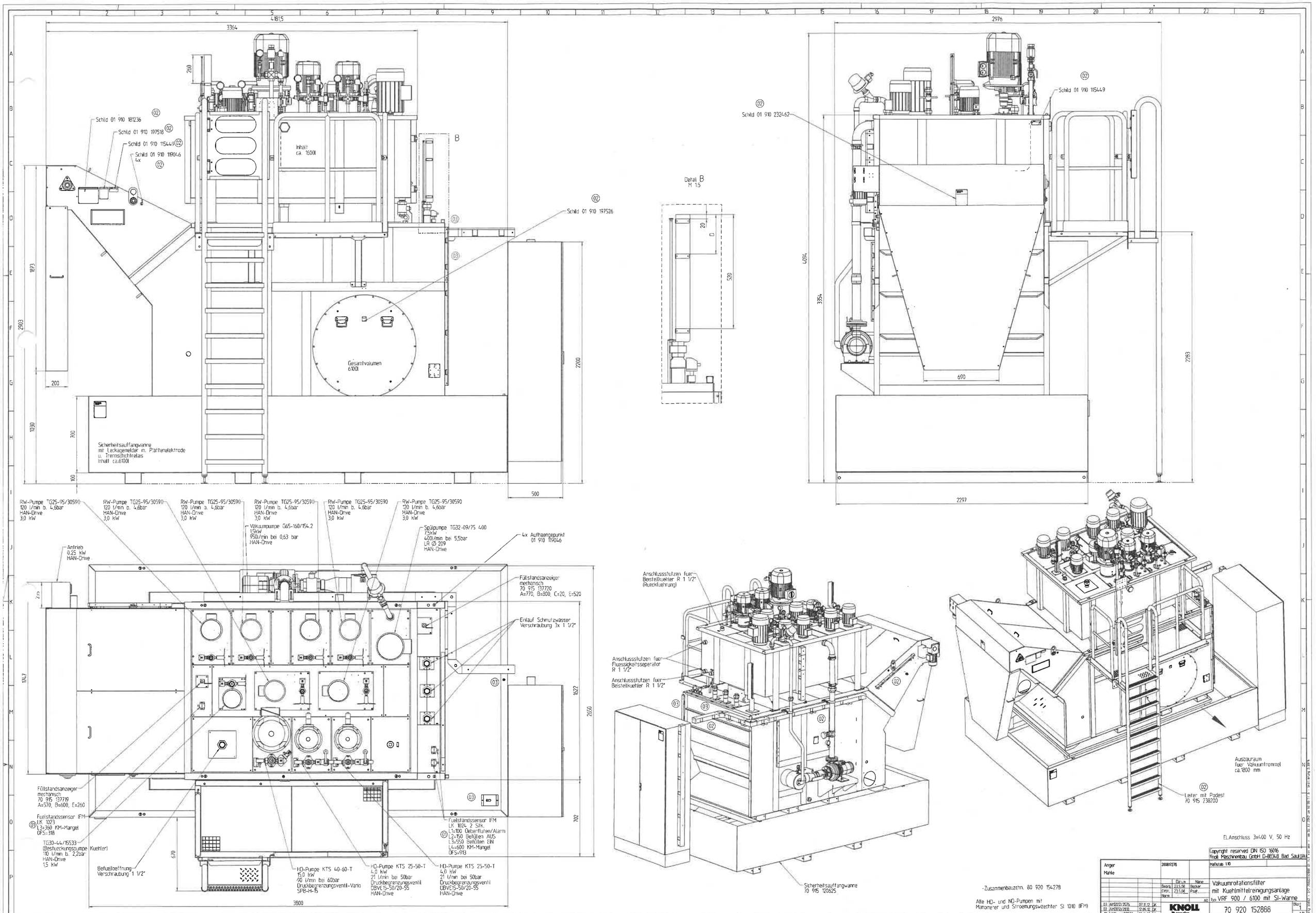
Schild 01 910 181236
Schild 01 910 197518
Schild 01 910 115449
Schild 01 910 119046 4x
Inhalt ca. 1600l
Schild 01 910 197526
Gesamtvolumen 6100l
Sicherheitsauffangwanne mit Leckagemelder m. Plattenelektrode u. Trennschichtrelais Inhalt ca.6100l
Detail B M 1:5
Schild 01 910 2324-62
Schild 01 910 115449
RW-Pumpe TG25-95/30590 120 l/min b. 4,6bar HAN-Drive 3,0 kW
Vakuumpumpe G65-160/154.2 1,5kW 950l/min bei 0,63 bar HAN-Drive
Spülpumpe TG32-09/75 400 7,5kW 400l/min bei 5,5bar LR Ø 209 HAN-Drive
4x Aufhaengepunkt 01 910 119046
Antrieb 0,25 kW HAN-Drive
Fuellstandsanzeiger mechanisch 70 915 137720 A=770, B=800, C=20, E=520
Einlauf Schmutzwasser Verschraubung 3x 1 1/2"
Fuellstandsanzeiger mechanisch 70 915 137719 A=570, B=600, E=260
Fuelstandssensor IFM LK 1023 L3=350 KM-Mangel OFS=318
TG30-44/15533 (Bestueckungspumpe Kuehler) 110 l/min b. 2,2bar HAN-Drive 1,5 kW
Befuelloeffnung Verschraubung 1 1/2"
HD-Pumpe KTS 40-60-T 15,0 kW 90 l/min bei 60bar Druckbegrenzungsventil-Vario SPB-H-16
HD-Pumpe KTS 25-50-T 4,0 kW 21 l/min bei 50bar Druckbegrenzungsventil DBVC15-50/20-55 HAN-Drive
Fuelstandssensor IFM LK 1024 2 Stk. L1=100 Ueberfuellen/Alarm L2=150 Befuellen AUS L3=550 Befuellen EIN L4=600 KM-Mangel OFS=913
Anschlussstutzen fuer Beistellkuehler R 1 1/2" (Rueckfuehrung)
Anschlussstutzen fuer Fluessigkeitsseperator R 1 1/2"
Anschlussstutzen fuer Beistellkuehler R 1 1/2"
Sicherheitsauffangwanne 70 915 120625
Ausbauraum fuer Vakuumtrommel ca.1800 mm
Leiter mit Podest 70 915 236200
El.Anschluss 3x400 V, 50 Hz
-Zusammenbauzchn. 60 920 154278
Alle HD- und ND-Pumpen mit Manometer und Stroemungswaechter SI 1010 (IFM)
Copyright reserved DIN ISO 16016
Knoll Maschinenbau GmbH D-88348 Bad Saulgau
Anger
Mahle
20089276
Massstab 1:10
Vakuumrotationsfilter mit Kuehlmittelreinigungsanlage
Typ VRF 900 / 6100 mit SI-Wanne
70 920 152888
KNOLL
.It works